

**Bestandteil der Klarstellungssatzung
der Ortsgemeinde Klausen
gemäß § 34 Abs. 4 Satz 1 Nr. 1 BauGB
für den Teilbereich „Reulweg“**

Gemarkung Krames-Klausen,
Flur 11, Parz.-Nrn. 57, 58, 45/3, 45/5 und 45/6 (tlw.)
Maßstab 1:1.000

--- = Abgrenzung zum Außenbereich

Klausen, den **28. Dez. 2018**



Alois Meyer
Ortsbürgermeister

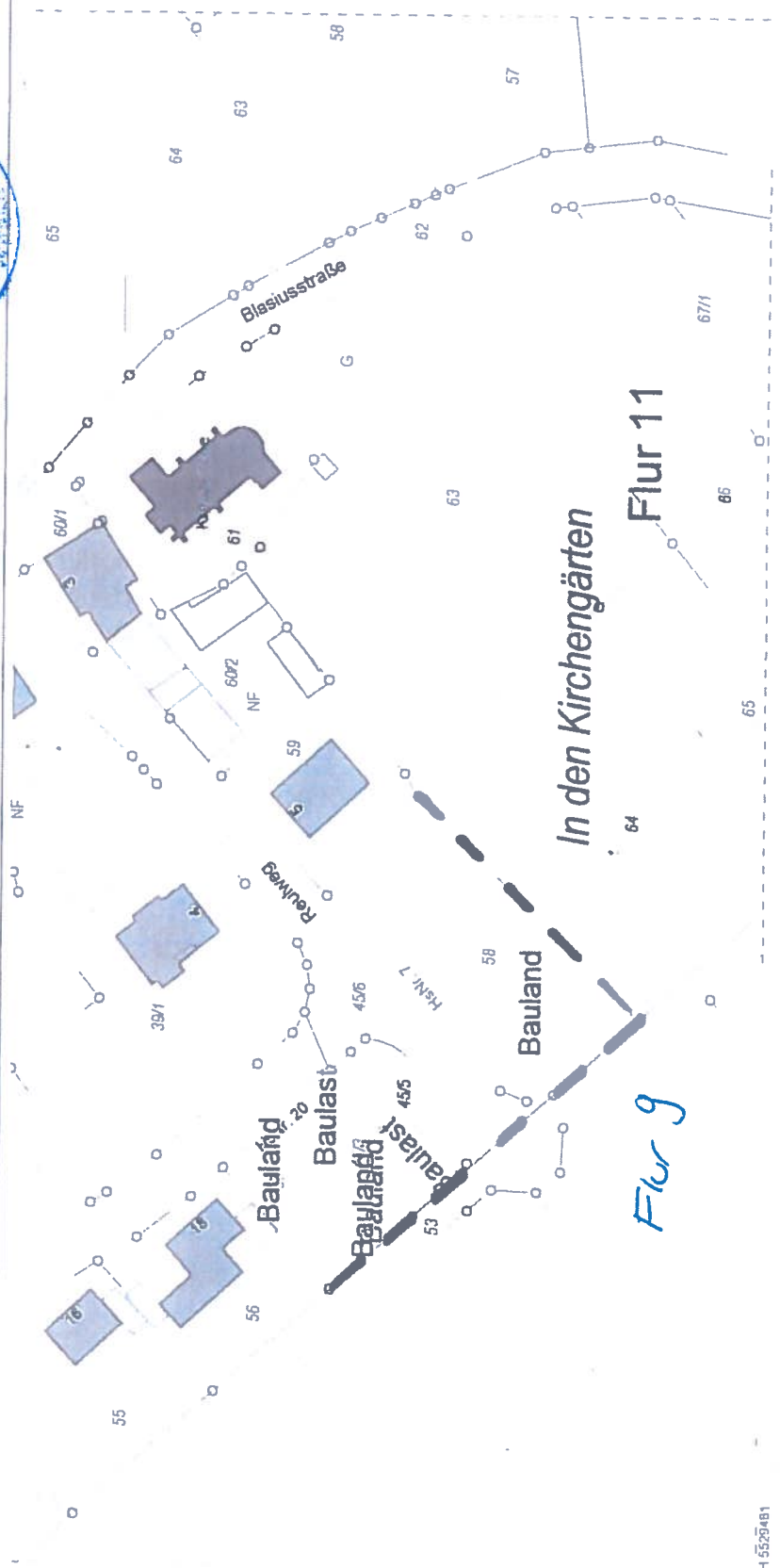

H 5529481
R 24741
Maßstab 1:1000
0 10 20 30 40 m

Datum: 18.10.2018

Verbandsgemeinde Wittlich Land, Geobasisdaten (C) Kataster- und Vermessungsverwaltung Rheinland-Pfalz